



Productores

 **PROGRAMADOR**
CAFETERO

Solidaridad

PERIODO DE RENOVACIÓN



PLAN DE TRABAJO

¡Tenga en cuenta!

- ✓ Favorezca las coberturas nobles.
- ✓ Recolecte todos los granos antes de desramar el cafetal.
- ✓ Desinfecte el corte de las zocas.

LABORES CLAVE PARA HACER EN EL MES

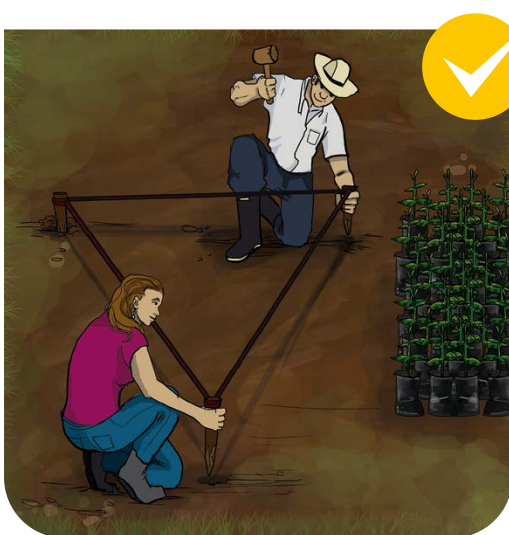

HAGO LAS LABORES CON CALIDAD, EN EL MOMENTO OPORTUNO Y CONTROLANDO COSTOS

1 ^{ER} MES	SEMANAS			
	1	2	3	4
Renovación por siembra: trazo, ahoyado y siembra.				
Renovación por zoca: desrame, corte, desinfección y sacada de material del lote.				
Control de malezas.				
Mantenimiento equipos de beneficio y fumigación.				
Deschuponada de cafetales en producción.				
Otras labores:				
-				

Indique en qué semana realiza la labor

HAGO LAS LABORES CON CALIDAD, EN EL MOMENTO OPORTUNO Y CONTROLANDO COSTOS

2º MES	SEMANAS			
	1	2	3	4
Fertilización de cafetales en producción.				
Primera fertilización cafetales renovados por siembra.				
Registro de floraciones.				
Realizar resiembras.				
Otras labores:				
-				
-				

Indique en qué semana realiza la labor

HAGO LAS LABORES CON CALIDAD, EN EL MOMENTO OPORTUNO Y CONTROLANDO COSTOS

3 ^{ER} MES	SEMANAS			
	1	2	3	4
Registro de floraciones.				
Control de malezas.				
Evaluación y control de roya (si es necesario).				
Seleccionar chupones y realizar resiembras.				
Primera fertilización de la renovación por zoca.				
Otras labores:				
-				
-				

Indique en qué semana realiza la labor

PERIODO CRÍTICO DE ROYA Y BROCA

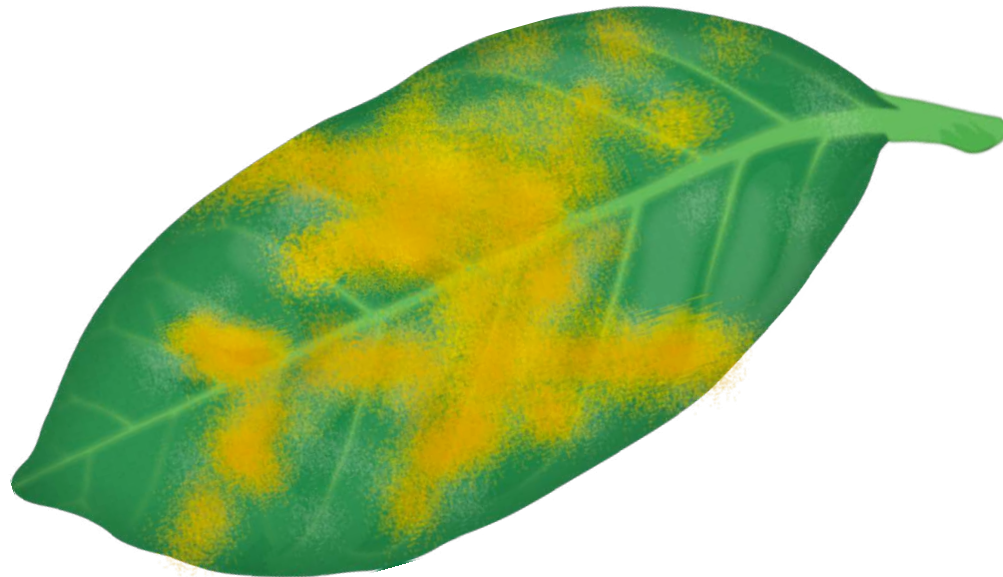

PLAN DE TRABAJO

¡Tenga en cuenta!

- ✓ Recolecte solo grano maduro.
- ✓ Beneficie inmediatamente.
- ✓ Realice el RE-RE.

LABORES CLAVE PARA HACER EN EL MES

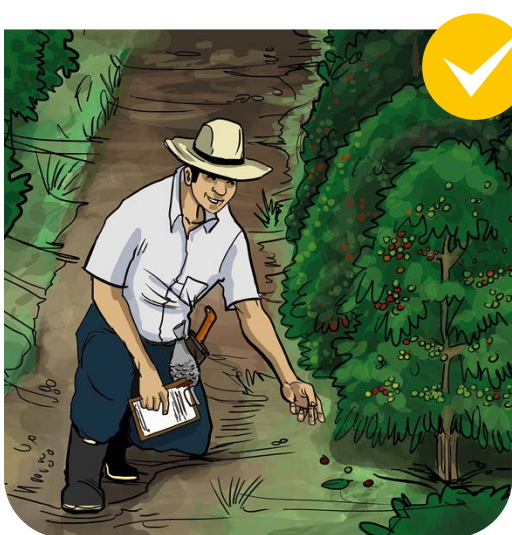

HAGO LAS LABORES CON CALIDAD, EN EL MOMENTO OPORTUNO Y CONTROLANDO COSTOS

	SEMANAS			
	1	2	3	4
Recolección y evaluación de calidad de recolección.				
Segunda fertilización cafetales en levante (siembra).				
Evaluación y control de roya y broca.				
Otras labores:				
-				
-				
-				

Indique en qué semana realiza la labor

HAGO LAS LABORES CON CALIDAD, EN EL MOMENTO OPORTUNO Y CONTROLANDO COSTOS

	5° MES			
	SEMANAS			
	1	2	3	4
Recolección oportuna de café.				
Evaluación y control de broca y roya.				
Control de malezas.				
Otras labores:				
-				
-				
-				

Indique en qué semana realiza la labor

PERIODO CRÍTICO DE ROYA Y BROCA

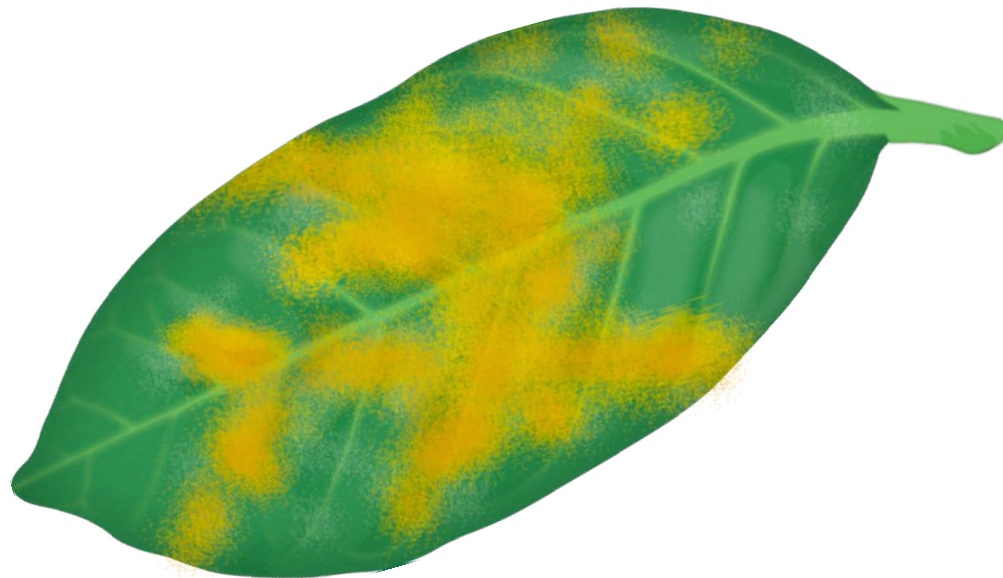

PLAN DE TRABAJO

¡Tenga en cuenta!

- ✓ El nivel de broca no debe ser mayor al 5% en campo.
- ✓ No deje granos maduros en el árbol ni en el suelo.

LABORES CLAVE PARA HACER EN EL MES

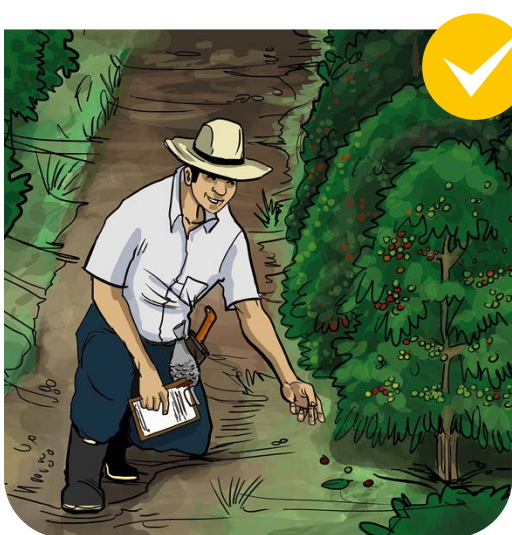

HAGO LAS LABORES CON CALIDAD, EN EL MOMENTO OPORTUNO Y CONTROLANDO COSTOS

6° MES	SEMANAS			
	1	2	3	4
Evaluación y control de broca y roya.				
Recolección sanitaria re-re.				
Tercera fertilización cafetales en levante (siembra).				
Deschuponada de renovación por zoca.				
Otras labores:				
-				
-				

Indique en qué semana realiza la labor

PERIODO DE RENOVACIONES



PLAN DE TRABAJO

¡Tenga en cuenta!

- ✓ Utilice arena para los germinadores.
- ✓ Riegue los germinadores de manera frecuente.

LABORES CLAVE PARA HACER EN EL MES



HAGO LAS LABORES CON CALIDAD, EN EL MOMENTO OPORTUNO Y CONTROLANDO COSTOS

	7° MES			
	SEMANAS			
	1	2	3	4
Monitoreo de roya y broca.				
Deschuponadas de cafetales en producción.				
Elaboración de germinadores.				
Control selectivo de malezas				
Otras labores:				
-				
-				

Indique en qué semana realiza la labor

HAGO LAS LABORES CON CALIDAD, EN EL MOMENTO OPORTUNO Y CONTROLANDO COSTOS

8° MES	SEMANAS			
	1	2	3	4
Cuarta fertilización cafetales en levante siembra.				
Segunda fertilización cafetales en levante zoca.				
Fertilización de cafetales en producción.				
Mantenimiento de equipos de beneficio y fumigación.				
Otras labores:				
-				
-				

Indique en qué semana realiza la labor

PERIODO DE COSECHA



PLAN DE TRABAJO

¡Tenga en cuenta!

- ✓ No deje frutos maduros en el árbol.
- ✓ Verifique que la despulpadora trabaja bien.

LABORES CLAVE PARA HACER EN EL MES

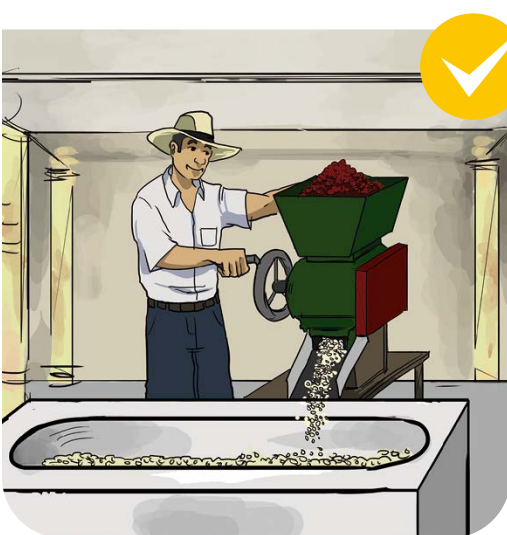

HAGO LAS LABORES CON CALIDAD, EN EL MOMENTO OPORTUNO Y CONTROLANDO COSTOS

	SEMANAS			
	1	2	3	4
Recolección y evaluación de la calidad de la recolección.				
Beneficio del café.				
Control de malezas.				
Otras labores:				
-				
-				
-				

Indique en qué semana realiza la labor

PERIODO DE RECOLECCIÓN



PLAN DE TRABAJO

¡Tenga en cuenta!

- ✓ Utilice costales en buen estado para la recolección.
- ✓ No mezcle en el tanque café de diferentes días de recolección.
- ✓ No guarde café húmedo o mal secado.

LABORES CLAVE PARA HACER EN EL MES



HAGO LAS LABORES CON CALIDAD, EN EL MOMENTO OPORTUNO Y CONTROLANDO COSTOS

	SEMANAS			
	1	2	3	4
Recolección y actividades poscosecha.				
Evaluación de la calidad de la recolección.				
Quinta fertilización cafetales en levante siembra.				
Otras labores:				
-				
-				
-				

Indique en qué semana realiza la labor

PERIODO DE RECOLECCIÓN



PLAN DE TRABAJO

¡Tenga en cuenta!

- ✓ El grano verde afecta la calidad de la taza.
- ✓ Prevenga la contaminación del café en el secado y almacenamiento.
- ✓ Registre la cantidad de café cosechado.

LABORES CLAVE PARA HACER EN EL MES

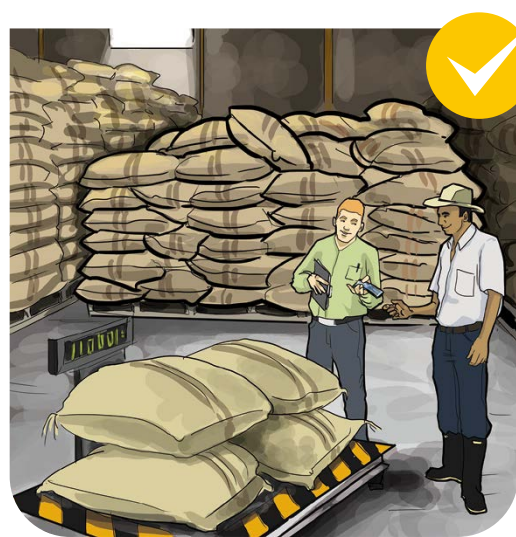
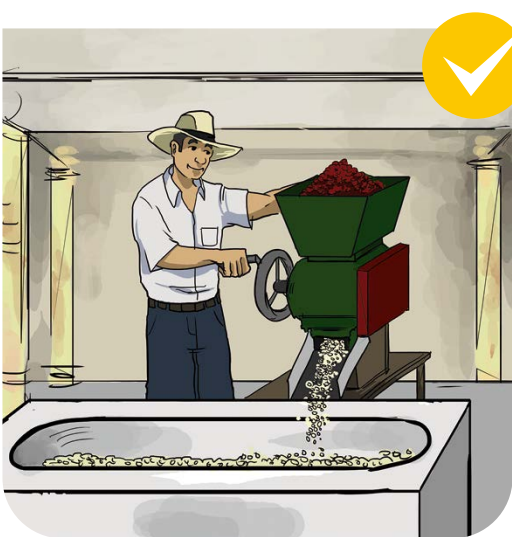

HAGO LAS LABORES CON CALIDAD, EN EL MOMENTO OPORTUNO Y CONTROLANDO COSTOS

11^{ER} MES

SEMANAS

	1	2	3	4
Recolección y actividades poscosecha, evaluar calidad.				
Otras labores:				
-				
-				
-				
-				

Indique en qué semana realiza la labor

HAGO LAS LABORES CON CALIDAD, EN EL MOMENTO OPORTUNO Y CONTROLANDO COSTOS

12° MES	SEMANAS			
	1	2	3	4
Recolección y evaluación de calidad de recolección.				
Recolección sanitaria re-re.				
Sexta fertilización cafetales en levante siembra.				
Otras labores:				
-				
-				
-				

Indique en qué semana realiza la labor



PROGRAMADOR CAFETERO

Mauricio Galvis Fernández

Diseño

José Daniel Valencia

Antonio José Silva

Ilustración

2015



Licencia Creative Commons

Reconocimiento-NoComercial-SinObraDerivada 3.0 Unported

http://www.creativecommons.org/licenses/by-nc-nd/3.0/deed.es_ES

Solidaridad es el titular de los derechos de propiedad intelectual. Autoriza la reproducción total del documento solamente con fines educativos, siempre que se conserve la integridad del mismo y se citen las organizaciones participantes. Cualquier otro uso del documento requiere autorización escrita de la Fundación Solidaridad.

Cra. 11a No. 93a-80 Ofc. 406

Tel. +57 (1) 6236065

Bogotá, Colombia

Solidaridad

www.solidaridadlatam.org