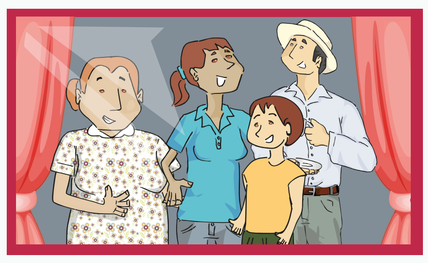

Fami PUNTOS

Solidaridad

NICFI
Norway's International Climate and Forest Initiative

Una herramienta para valorar el aporte familiar al cuidado del hogar

OBJETIVO

Reconocer y premiar las prácticas que los integrantes de la familia hacen para mejorar la distribución de cargas de trabajo de las mujeres o quienes lideran las acciones de cuidado al interior del hogar.

Municipio

Vereda

Familia

ACCIONES

Adaptación Simulador del trabajo doméstico y de cuidado no remunerado para el hogar y la comunidad DANE- OXFAM

	Nombre	Nombre	Nombre	Nombre	Nombre	Nombre
	Foto	Foto	Foto	Foto	Foto	Foto
	Parentesco	Parentesco	Parentesco	Parentesco	Parentesco	Parentesco
Limpiar, barrer, sacudir						
Hacer reparaciones menores en la vivienda						
Cuidar animales domésticos o el jardín						
Cocinar						
Servir alimentos						
Lavar platos						
Llevar comida a otras personas a su sitio de estudio o trabajo						
Lavar la loza						
Planchar						
Reparar ropa y prendas de casa						
Hacer el mercado						
Organizar el mercado						
Bañar, vestir, alimentar y jugar con niños menores						
Ayudar con las tareas a los hijos						
Bañar, suministrar medicamentos y hacer terapias a personas adultas, enfermas o con discapacidad						
Hacer tareas domésticas y cuidar personas de otros hogares						
Organizar y participar en eventos u organizaciones comunitarias						
Asistir a grupos religiosos						
Participar en los comités de medio ambiente de la comunidad						
Hacer parte de las campañas de salud de la comunidad						
Otras ¿Cuáles?						
Famipuntos totales						

Gracias al esfuerzo y colaboración de mi familia, me siento una persona orgullosa de decir que mis horas de trabajo ahorradas durante la semana fueron: